

# Asso. des étudiants français généralistes

NP Reims 2016

OÙ ?



# BESANÇON !

LÀ

LÀ



LÀ

ET LÀ

Ville de  
**Besançon**

QUAND ?



**DU 2 AU 4 JUIN 2017**



# MAIS POUR Y FAIRE QUOI ?



\* OUI, ON RAJOUTE DES Y PARTOUT



# **MAIS POUR Y FAIRE QUOI?**

**Vendredi:**

**14H00 – 22H00**

**Arrivée des participants**

**18h00**

**Cérémonie d'accueil**

**16H00 – 18H00**

**Jeu de piste**

**20H00**

**French Dinner**

# LE QG

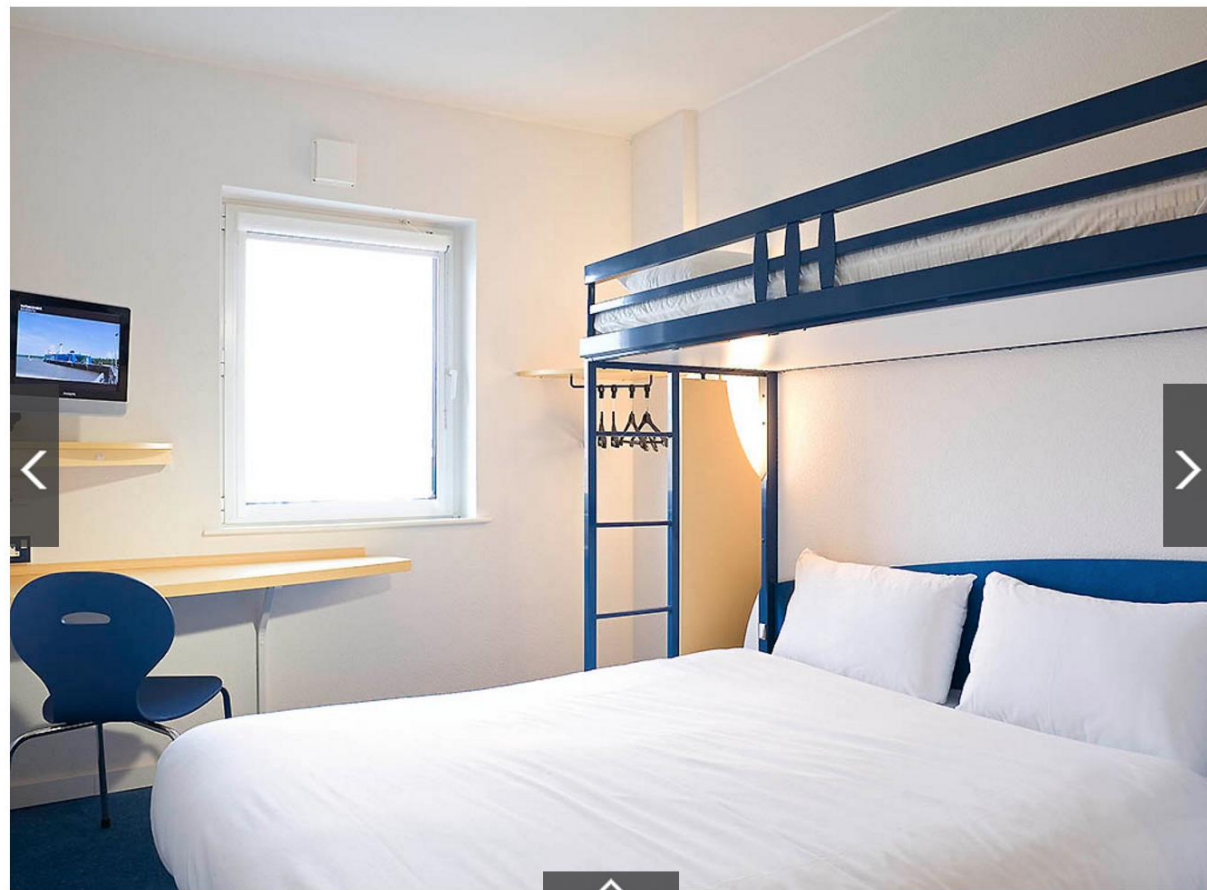



# LE BRIEF D'ARRIVEE

Localisation:

Salle

d'accueil de la

Mairie



# MISSION FROMAGES & VINS

Localisation: [REDACTED]

Salle [REDACTED] Proudhon

[REDACTED] Granvelle



## Samedi:

**7H00 – 8H30**

**Petit déjeuner**

**12h00 – 13h45**

**Repas RU**

**9H00 – 12H00**

**Plénière**

**14H00 – 18h30**

**Plénière**

**20h00 Soirée Festive (TOP SECRET)**

# LES SALLES DE REFLEXION



Localisation:

Université de  
Franche-Comté

MSHE

# LE FUEL DES HEROS



**Localisation:**  
**Rue Mégevand (UFC)**  
**Capacité:**  
**120 personnes**

# MISSION SECRETE



Localisation:

Casino JOA [REDACTED]

[REDACTED] Repas [REDACTED]



# MISSION SECRETE 2.0



Localisation:

Sur le Doubs

A destination:

Soirée

# MISSION SECRETE

# NOM DE CODE: MARTINI





# CETTE IMAGE

# S'AUTODETRUIRA DANS



## Dimanche:

**7H00 – 8H30**

**Petit déjeuner**

**9H00 – 12H00**

**Plénière**

**12h00 – l'infini**

**Food Truck ou Disco Soupe**



**ERASMUS+ 30 ANS!**  
FÊTE SES ANS! 2017

**QUOI VOUS PENSEZ  
QUE C'ETAIT TOUT?**



# **LA MISSION SUIVANTE, SI VOUS** **L'ACCEPTEZ**

**Lundi de Pentecôte:**

**✿ Le FIMU à Belfort**

**✿ Cirque et Fanfare à Dole**



# BUDGET

Dépenses	Estimation	Réel	Recettes	Estimation	Réel
TOTAL	14900,00€		TOTAL	14900	
Restauration	6350,00€	0,00€	Apport des participants	5400	
Vendredi Soir Frenchdinner	200,00€		90 participants (60€/pers.)	5400	
Samedi midi RU	500,00€				
Samedi Soir	4350,00€		Crous	500	
Dimanche midi	800,00€		Culture Action	500	
			Subvention Conseil Regional	4000	
			Subvention Conseil Regional	4000	
Hébergement	4500	0,00€	Ville de Besançon	2000	
Hotel Petit Dej	4500		Ville de Besançon	2000	
Activités culturelles	1400,00€	0,00€	Université Franche Comté	2000	
Accueil	200,00€		Université Franche Comté	2000	
Soirée Vendredi	200,00€		Credit agricole	1000	
Soirée Samedi	500		Credit agricole	1000	
Bateau Samedi	500				
Mez Samedi	0				
Général	900,00€	0,00€			
Impressions	200,00€				
Pack d'accueil	400,00€				
Divers	300,00€				
Transport	1250,00€	0,00€			
Pass Inko	400,00€				
Navettes bus	850,00€				
Sessions plénières	500,00€	0,00€			
Matériel	100,00€				
Pause café	400,00€				

**MERCI DE VOTRE  
ATTENTION**

