#4

Le Pallo Déchainé

Spécial SocialErasmus

ÉDITO

Bonjour à tous,

Bienvenue dans ce Pallo Déchainé qui va mettre à l'honneur de merveilleux projets ! Et tout particulièrement SocialErasmus. Alors vous l'aurez compris, c'est à moi que revient la plaisante tâche d'écrire cet édito, en tant que coordinatrice nationale.

SocialErasmus : Késako ? Le projet SocialErasmus donne l'opportunité, aux jeunes internationaux de vivre plus intensément leur expérience interculturelle en leur permettant de s'impliquer au sein de la communauté d'accueil. À travers des actions de solidarité, éducatives ou environnementales, ces jeunes ont la possibilité de rencontrer les acteurs locaux de leurs pays d'accueil et de vivre une expérience originale et profitable à tous.

Tout au long de ce numéro, vous pourrez découvrir le projet SocialErasmus à travers une présentation du projet, exemples d'actions SocialErasmus au niveau local, un week-end de SeCS et le SECM Besançon. Vous verrez ainsi que les activités à réaliser dans le cadre du projet sont nombreuses !

Pour conclure, je ne peux qu'exprimer le bonheur de voir que le projet en France a bien repris du poil de la bête (ou de la plume de volaille, comme vous préférez!) : une trentaine d'activités enregistrées depuis mai 2014, des coordinateurs locaux motivés, une service civique qui travaille sur le projet, un SECM en France, des articles dans la presse... Wahou !

Bravo et merci à tous ceux qui ont porté le projet jusqu'ici et à tous ceux qui le porteront encore plus loin !

Sarah
Coordinatrice Nationale du projet SocialErasmus
socialerasmus@ixesn.fr

3 Zoom sur : le buddysystem

4 Actu France

6 Focus réseau : les coordinateurs

8 Section in the spotlight

9 Le réseau décrypté par Animatrix

Agenda 10

Partenaires : Packlink 11

International : SocialErasmus 12

Mascotte in the spotlight 14

Jeux & Horoscope 15

Coordinateur : Yoan

Maquette : Tiphaine

Rédacteurs : Aurore, Ingrid, Orianne, Oussama, Thomas, Yoan

Merci à : Animatrix, Corention, Florine, Jérémie, Mamadou, Sarah, Souhail, Yacine, ESN Aix, ESN Avignon, ESN Besançon, ESN Ereimsmus, ESN Strasbourg

Une question ? redac.pallo@ixesn.fr

Zoom sur le buddysystem

Par Jérémie - ESN Lille

Le **buddysystem** a toujours été un moyen large pour promouvoir la mobilité et contribuer à l'accueil des étudiants internationaux. L'étudiant français aide son buddy en lui donnant des conseils, en allant le chercher dès son arrivée, en le conseillant sur les bonnes choses à faire dans sa ville ou tout simplement en l'aidant avec le français. De son côté, l'étudiant international partage sa culture, aide et corrige l'anglais de son parrain et l'invite même parfois chez lui dans son pays pour des vacances.

Le système en soi est vieux comme le monde et l'attribution a toujours été fastidieuse. Feuilles de papier, fichier excel ou encore google form, attribuer deux personnes en se basant sur des points communs (universités, hobbies, activités, etc.) a toujours été long et difficile.

La section d'**ESN Lille**, étant une des seules sections françaises à avoir un pôle dédié au développement informatique, a décidé de s'attaquer à ce problème et d'offrir une plateforme web permettant de pallier au problème de parrainage, le tout dans une **interface user friendly et simple d'utilisation**.

Attribuer un parrain et un filleul n'a jamais été aussi simple. Les étudiants s'inscrivent de leur côté via un formulaire et toutes les données sont alors mises en forme côté administration. Un **buddycoordinator** nommé par la section aura donc un accès privilégié qui lui permettra de voir tous les profils des étudiants (français et internationaux) et pour chacun de ces étudiants, une liste de suggestions pertinentes.

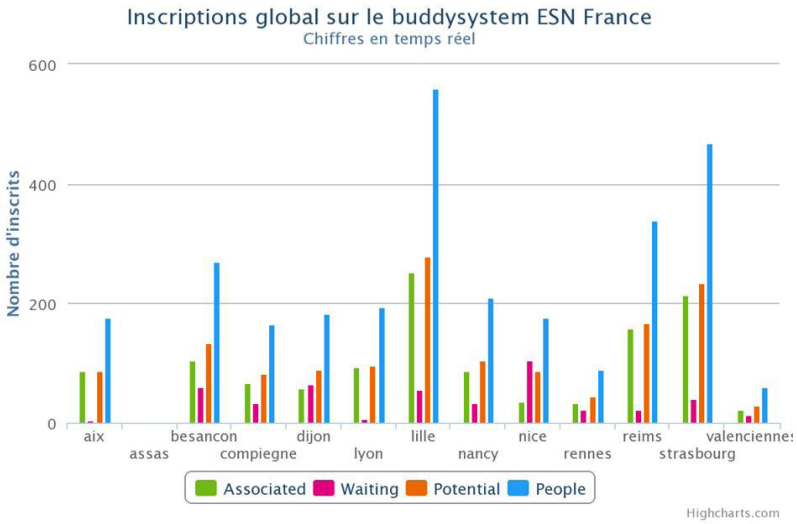

Le processus d'affiliation devient alors simple et rapide, après avoir trouvé la meilleure correspondance possible, un email pré-rempli s'affiche, et, après quelques petites retouches, l'email est envoyé aux deux parties. Le parrain n'a alors plus qu'à contacter son filleul et le tour est joué.
Bien plus qu'un simple formulaire, le **buddysystem** permet donc l'affiliation rapide de deux étudiants mais également l'affichage de statistiques, la traduction en plusieurs langues et bien plus ...

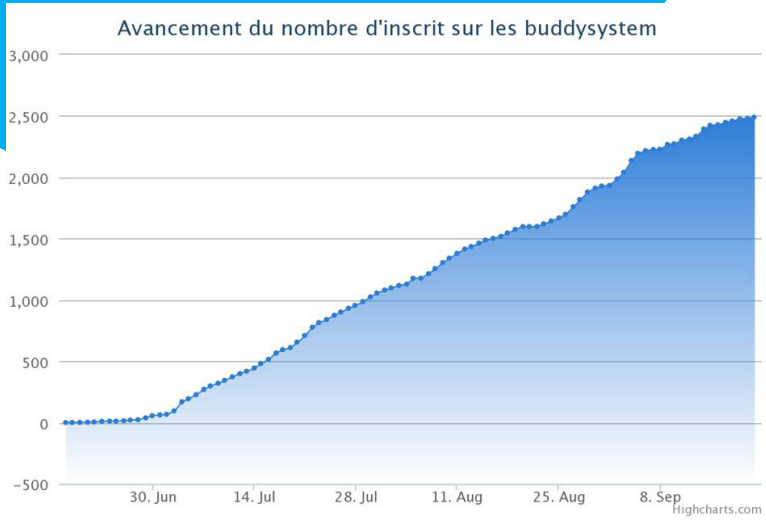

14 des 28 **sections françaises** l'ont déjà adopté. Les statistiques de toutes les sections réunies s'élèvent aujourd'hui à plus de **2500 inscrits** avec respectivement 254 et 214 couples de buddies déjà formés pour les deux sections ayant le plus de succès, Lille et Strasbourg, alors que nous ne sommes encore qu'au début de l'année. Le **buddysystem** commence également à s'exporter à l'international avec Amsterdam et Porto qui montrent énormément d'intérêt pour le projet.

Victime de son succès, le **buddysystem** n'a pas été pensé pour grandir si rapidement. C'est pourquoi l'équipe de développeurs chargée de l'évolution du projet est déjà en train de remanier le **buddysystem** de A à Z pour, d'une part, y ajouter de nouvelles fonctionnalités (signaler un parrain/filleul qui ne répond pas, messagerie interne, mailing list, traduction plus poussée, multi-parrainage, inscription et connexion via google ou facebook...), mais aussi et surtout, pour faire en sorte que l'outil devienne une plateforme solide sur laquelle les sections pourront se reposer.

Actu France

Les étudiants internationaux ont désormais envahi les universités. Les activités des différentes associations ESN ont alors commencé sur les chapeaux de roues. Et pour cause, plusieurs sections ont décidé d'accueillir les arrivants dans leur nouveau pays, comme il se doit, en mettant à l'honneur la Douce France ! Alors direction deux villes du Sud et le Nord-Est pour des événements bleu-blanc-rouge. Et pour terminer ses actualités, on n'oublie pas le projet SocialErasmus avec le premier week-end de coopération intersections.

Tournoi de pétanque d'ESN Aix-en-Provence

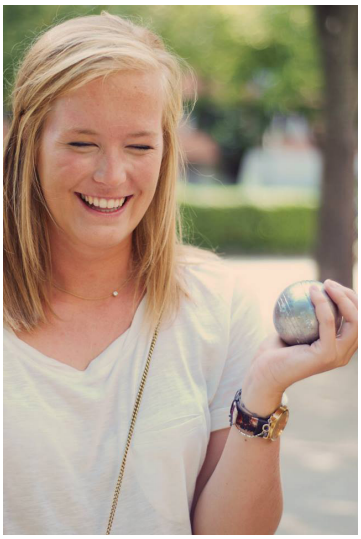

15h, Parc Jourdan : les pins, le « cagnard », la garrigue au loin et Cigalix qui chantonne… Oui, nous sommes bien le mercredi 17 septembre à Aix-en-Provence ! Dans le cadre de sa Welcome Week, la section ESN de la « Florence provençale » a organisé un pique-nique suivi d'un tournoi du sport local le plus connu… la pétanque !

En collaboration avec un club, l'équipe aixoise a accueilli une vingtaine d'étudiants internationaux sur un terrain, situé dans le centre-ville, mis à disposition pour l'occasion. Les équipes, constituées de trois personnes, se sont affrontées lors de différentes parties de 20 minutes. Les bénévoles, quant à eux, ont encadré, arbitré et animé l'activité. Tout au long de l'après-midi, les participants ont eu la possibilité de se rafraichir à une buvette.

Pique-nique traditionnel d'ESN Avignon

Pas de mistral en vue sur la cité papale et le soleil est au rendez-vous comme à son habitude. Un moment opportun pour ESN Avignon qui a convié ses étudiants internationaux à un pique-nique samedi 13 septembre. Face au pont d'Avignon, les participants ont alors eu droit à une dégustation sous l'œil averti de Gloupix. Assiettes en carton et tupperwares sont de sortie. Et au menu : tapenade, vins, fromages et autres spécialités culinaires du sud de la France. Et pour finir, en tant que véritable Erasmus sudiste, il ne reste plus qu'à faire la sieste pour digérer…

Vous organisez un event digne d'apparaître ici ?
Envoyez nous une description de l'évènement à l'adresse :
redac.pallo@ixesn.fr

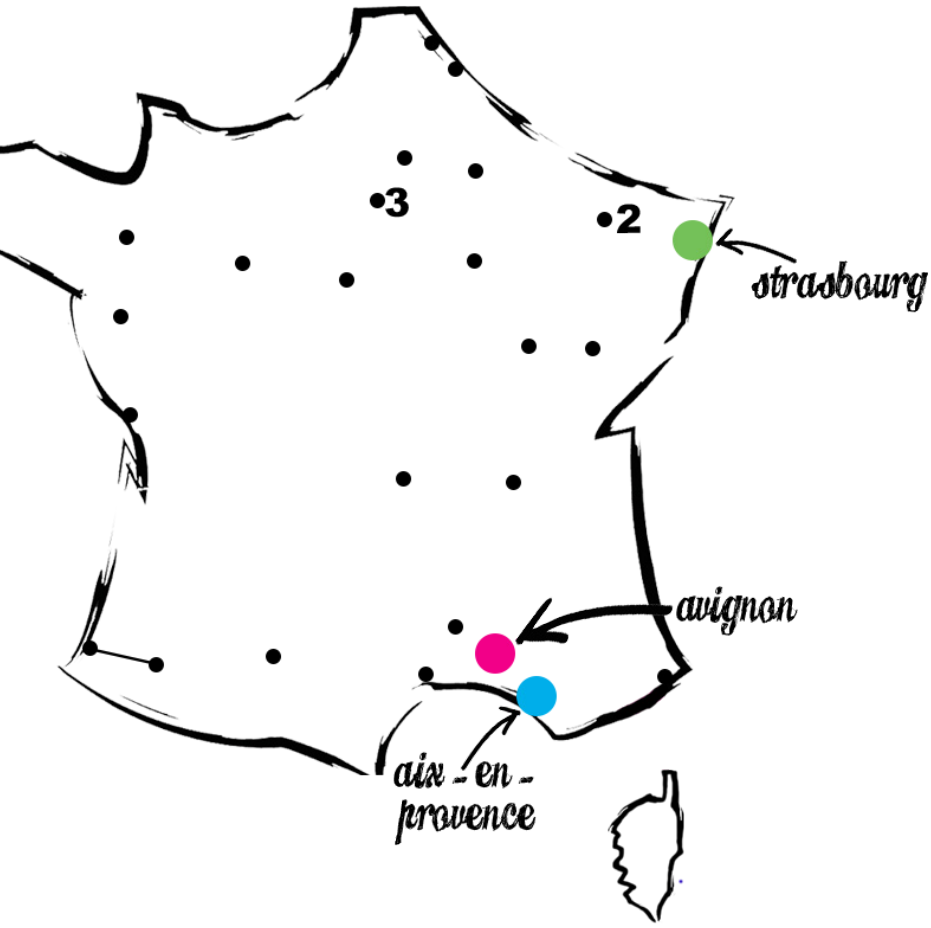

Rallye international & France à la carte d'ESN Strasbourg

Cette fois-ci, on ne parlera pas de flammekueches, ni du Parlement européen ou encore des traditionnels marchés de Noël… Mais on vous présente un événement organisé par ESN Strasbourg !

Samedi 13 septembre à 14h, l'équipe a donné rendez-vous aux étudiants étrangers pour un Rallye international dans toute la ville. Divisés en équipes de cinq, les participants sont partis à la recherche des trésors de la « capitale de l'Europe ». Les étudiants internationaux avaient ensuite rendez-vous dans un bar pour un événement made in France : La France à la Carte !

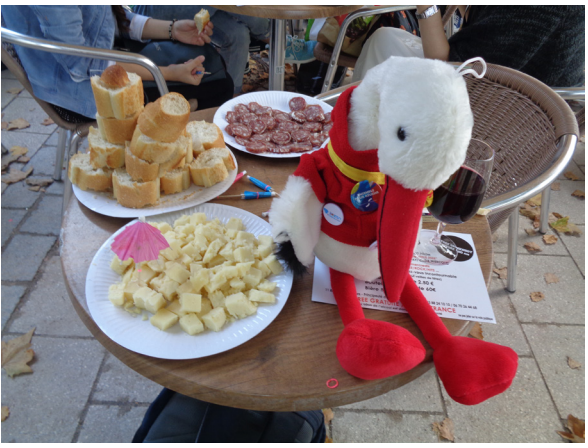

Au programme : pétanque, dégustation de fromages français (Saint-Nectaire, Munster, Maroilles, Cantal, Bleu…) et vins alsaciens. Environ 80 étudiants se sont joints aux bénévoles.

À cette occasion, les trois équipes gagnantes on été récompensées « à la strasbourgeoise »… Bouteilles de pinot gris, des biscuits alsaciens et des cigognes en peluches ont été remis afin de leur laisser un bon souvenir du pays des cigognes.

SocialErasmus : les coordinateurs français se rencontrent

Les 6 et 7 septembre, les coordinateurs du projet SocialErasmus de Lyon, Nancy, Besançon, Reims, Strasbourg, Valenciennes, Lille, Compiègne, Clermont-Ferrand et Dijon se sont retrouvés à Paris. Les participants ont alors travaillé sur des coopérations intersections et l'application de SocialErasmus en France. Sarah, coordinatrice nationale, Antoine, délégué général, Sonia, nouvelle service civique ainsi qu'Aurélie et Yoan, vice-présidents nationaux, ont proposé et encadré différents workshops tout au long du week-end. Premier événement réunissant des coordinateurs SocialErasmus français, il devrait être suivi d'une nouvelle rencontre autour du projet au mois de novembre.

Focus réseau

les c

Marine - Vice-NR

La mission principale du vice-NR (National Representative) consiste à assister le NR dans ses tâches. Elle assure la communication entre le niveau local et le niveau national en remontant les problématiques et avis des sections locales à Micka, NR d'ESN France. Elle assure le suivi des coordinateurs de projets ainsi que les sections souhaitant organiser des événements internationaux. De plus, elle motive les sections à prendre part aux événements internationaux et à préparer la délégation française avant chaque événement international. Enfin, elle assiste les sections rencontrant des problèmes à remplir le Section Questionnaire et à analyser les réponses collectées.

vice-nr@ixesn.fr

Sarah - Coordinatrice nationale SocialErasmus et Erasmus in Schools

SocialErasmus (SE) est un projet d'ESN International qui implique les étudiants internationaux dans le développement de la vie locale de leur ville d'accueil, en les faisant participer à des actions de bénévolat. Le projet Erasmus in Schools (EiS) par exemple, s'inscrit dans le cadre de SE: il permet aux étudiants internationaux d'intervenir dans des écoles primaires, collèges et lycées afin de donner goût, dès le plus jeune âge, à la mobilité internationale. Sarah est en charge de ces projets au niveau du réseau français. Sa mission principale ? Donner plus de visibilité au réseau ESN France! Elle joue le rôle d'intermédiaire entre le niveau international et le niveau local et motive les sections à mettre en place des actions SE/EiS tout en supervisant les coordinateurs locaux de ces projets.

socialerasmus@ixesn.fr

Qu'est-ce qu'un coordinateur ?

Le coordinateur national est un ESNer qui s'engage sur un projet national afin d'aider le réseau ESN France dans son développement. Chaque coordinateur travaille sur des thématiques précises selon le projet national dont il s'occupe.

Comment un coordinateur national est-il élu ?

Un OpenCall est lancé par ESN France aux sections afin d'envoyer leur candidature. Le Conseil d'Administration d'ESN France procède ensuite à l'élection du nouveau coordinateur.

Mamadou - WPA d'ESN France

Mamadou est le Web Project Administrator d'ESN France. Son rôle, qui s'apparente à un Webmaster, est de gérer et renforcer les outils informatiques déjà existants tout en développant de nouveaux avec l'aide du comité informatique, aussi connu sous le nom de G33K Team, et ceci afin d'aider le bureau national et faciliter leur travail aux sections locales. Il est aussi en charge d'installer, assurer la maintenance ainsi qu'aider les sections à gérer leur site Satellite (site internet utilisé par les sections locales du réseau ESN).

wpa@ixesn.fr

Corentin - Coordinateur national du projet ExchangeAbility

EA (ExchangeAbility) est un projet d'ESN International qui consiste à promouvoir la mobilité internationale auprès des étudiants en situation d'handicap, à sensibiliser les gens aux difficultés rencontrées par ces étudiants et aussi à aider ces derniers en réalisant par exemple une cartographie de l'accessibilité des établissements d'enseignement supérieur aux personnes à mobilité réduite (Projet Mapability). Corentin, en faisant le lien entre le niveau International et le niveau local, coordonne les responsables, au niveau local, de ce projet. Ainsi, il motive et aide les sections à élaborer des projets EA.

exchangeability@ixesn.fr

coordinateurs

Marine

Sarah

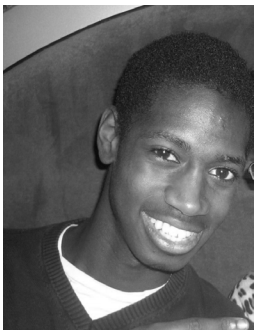

Mamadou

Corentin

Souhail

Interview de Souhail
Coordinateur national d'ESNSurvey

Le projet ESNSurvey, un des projets recherches d'ESN International, est une enquête destinée aux étudiants ayant effectué une mobilité et vise à évaluer les nouvelles compétences acquises durant un séjour en mobilité internationale. Le rôle de Souhail consiste à traiter et analyser les résultats français d'ESNSurvey afin de fournir un rapport détaillé qu'ESN France et ses sections pourront diffuser à tous leurs partenaires institutionnels.
esnsurvey@ixesn.fr

En quoi consistent tes tâches exactement ?

Mon rôle, en tant que coordinateur national d'ESNSurvey, est de fournir à ESN France et à ses sections un bilan détaillé des réponses collectées du côté de la France afin de dresser d'une manière quantitative et globale le paysage de la mobilité internationale. Les résultats de l'ESNSurvey2014 viennent d'ailleurs d'être publiés et envoyés aux Représentants locaux. Je conseille les sections d'utiliser ce rapport sans modération, car les différentes institutions sont très intéressées par ce genre de résultats. D'ailleurs, le questionnaire de l'ESNSurvey 2015 va bientôt être prêt. On compte sur vous, membres des différentes sections, pour le remplir et le promouvoir, car c'est grâce à vous qu'on peut avoir des résultats à traiter et analyser chaque année. Sinon, en dehors de l'ESNSurvey, je m'occupe aussi d'autres projets recherches, notamment le projet STORY.

Qu'est-ce que STORY ?

STORY pour Strengthening Training Opportunities of International Youth est un projet d'ESN qui vise à améliorer l'accessibilité et la qualité des stages à l'international pour les étudiants et à sensibiliser ces derniers au sujet de l'existence de ce genre d'opportunités. Et cela à travers une étude concernant les stages à l'international et une plate-forme en ligne : « erasmusintern.org ». Grâce à cette plate-forme, les étudiants recherchant des stages à l'international peuvent postuler directement et les entreprises ou organismes qui publient leurs offres de stage peuvent rechercher directement des stagiaires. Les offres présentes sur cette plate-forme sont soumises à une charte de qualité et les entreprises ou organismes ne peuvent publier leurs offres qu'une fois certains critères sont respectés.

Peux-tu nous parler de la conférence du STORY à laquelle tu as assisté ?

La conférence a eu lieu à Bruxelles au siège Comité économique et social européen le 12 septembre 2014. Ont assisté à cette conférence les différents coordinateurs nationaux des projets recherches d'ESN, les étudiants impliqués dans le projet, les partenaires du projet ainsi que des acteurs importants dans le domaine de la mobilité internationale. Durant cette conférence, plusieurs points ont été abordés notamment le lancement officiel de la plate-forme erasmusintern.org ainsi que la présentation des résultats du STORY.

section in the spotlight

Chères sections, nous avons le plaisir de lancer officiellement le questionaire SitS made in France !

Ce questionnaire a déjà été envoyé à vos RLs, accompagné d'une feuille de route afin de vous guider dans l'élaboration de vos réponses. Votre section va avoir une dizaine de jours pour le remplir et la Section in the Spotlight du mois de septembre sera élue lors de la NP de Paris Assas. le jury est composé de membres des comirés Communication et Animation Du Réseau (non, on ne donnera pas les noms !). Nous rappelons que nous voulons mettre en oeuvre pour développer le réseau ESN, vous êtes donc libres de postuler plusieurs mois d'affilée (on vous encourage vraiment à le faire !).

N'hésitez plus et postulez pour devenir la première Section in the Spotlight !

1

Question 1 - Présentation
Avant de commencer, nous voudrions vous connaître un petit peu, chère section… Présentez-vous en quelques lignes !

2

Question 2 - Projets réalisés
Et pourquoi votre section doit être la Section in the Spotlight ce mois-ci?

3

Question 3 – SeCS
Si on vous parle de SeCS (Section Cooperation Support), vous nous dites quoi ? Que mettez-vous en place pour développer le réseau ESN ?

4

Question 4 – Remarques
Avez-vous des remarques, idées à nous soumettre afin d'améliorer notre questionnaire, ou un point important que vous avez oublié concernant votre section et que voulez mettre en avant ?

Merci de nous envoyer vos réponses avant le mercredi 8 octobre, 12h00 (pas de panique, vous aurez plus de temps pour les prochains mois) à l'adresse suivante : sits@ixesn.fr

Le réseau décrypté par Animatrix

Bonjour !
Je suis Animatrix, la mascotte du Comité Animation Du Réseau. Je vais régulièrement intervenir dans le Pallo Déchaîné et vous expliquer certaines abréviations afin que vous puissiez comprendre le jargon ESN. Ce mois-ci, nous allons parler du Section Cooperation Support, appelé aussi SeCS.

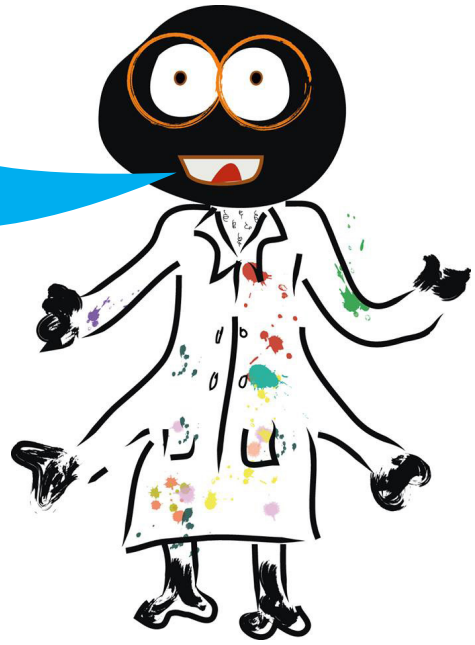

Qu'est-ce que le SeCS ?

Le Section Cooperation Support est une façon de promouvoir, soutenir et améliorer les relations entre les différentes sections.

Ce projet est divisé en trois parties :
– La promotion de la Cooperation dans le eXpress (c'est comme le Pallo Déchaîné, mais à l'échelle internationale et en moins bien que nous !). Si vous voulez mettre en avant un projet avec une autre section, il vous suffit d'écrire à section-cooperation@esn.org
– Un guide de cooperation, qui devrait arriver bientôt…
– Une carte de cooperation.

À l'heure actuelle, les seules sections françaises à avoir établi une coopération de façon formelle et reconnue par ESN International sont ESN Nancy (avec AEP-ESN Padova en Italie), ESN Besançon (avec ESN Lausanne en Suisse) et ESN CosmoLyon (avec ESN Lodz en Pologne).

En attendant, n'hésitez pas à mettre en avant vos projets dans le Pallo Déchaîné en nous écrivant à redac.pallo@ixesn.fr

Pour plus d'information sur le SeCS :
http://www.esn.org/content/section-cooperation

Agenda

L'agenda met en avant à chaque numéro les plus grands événements nationaux, internationaux ou même locaux à venir dans les prochaines semaines. Pour avoir plus de détails concernant un événement national, n'hésitez pas à contacter Aurélie et Micka pour les événements internationaux.

02 au 05/10

NBM - Norwich, Royaume-Uni

Le prochain NBM (National Board Meeting) se déroulera à Norwich en Angleterre. Le NBM rassemble les membres des bureaux nationaux des différents pays afin de favoriser les échanges d'idées et de bonnes pratiques.

06 au 09/10

NEP - Stockholm, Suède

La Northern European Platform, du 6 au 9 Octobre à Stockholm, est la plateforme régionale qui englobe les pays du nord de l'Europe : Danemark, Finlande, Suède, Norvège, Islande, Lettonie et Estonie.

10 au 12/10 - Paris

NP ESN France

Paris Assas est l'organisatrice de la prochaine Plateforme Nationale d'ESN France qui se déroulera du 10 au 12 Octobre. La NP est l'une des trois rencontres annuelles du réseau français. Au programme : rencontres entre les ESNers français, échanges de bonnes pratiques, formations, présentations de projets de diverses sections et des nouveautés au sein du réseau.
Attention, le dernier délai pour les paiements est fixé au mercredi 8 octobre.

20 au 23/10

SEEP - Cluj-Napoca, Roumanie

Les pays faisant partie de la South Eastern European Platform sont : Bosnie-Herzégovine, Bulgarie, Chypre, Géorgie, Grèce, Italie, Macédoine, Roumanie, Serbie et Turquie. Cet événement aura lieu à Cluj-Napoca en Roumanie du 20 au 23 Octobre 2014.

23 au 26/10

SWEP - Minho, Portugal

La SWEP se déroulera du 23 au 26 octobre 2014 à Minho au Portugal. La South Western European Platform est l'une des 5 plateformes régionales du réseau qui réunit des ESNers venant des pays du sud-ouest de l'Europe : France, Espagne, Portugal, Italie et Malte.

30/10 au 02/11

CEP - Ostrava, République Tchèque

La Central European Platform, qui comprend les pays de l'Europe centrale : Autriche, Croatie, Hongrie, Lituanie, Pologne, République Tchèque, Slovaquie et Slovénie, se déroulera du 30 Octobre au 2 Novembre 2014 à Ostrava en République Tchèque.

mascotte in the spotlight

gargouillix

Une des originalités des sections françaises d'ESN, c'est son choix pour les mascottes. Mirabellix à Nancy, Vulcanix représentant Clermont-Ferrand, Cosmix pour Lyon ou Nissartix à Nice. Aujourd'hui, nous avons rendez-vous avec la mascotte d'ESN eREIMSmus : Gargouillix !

Pour ce nouveau numéro du Pallo déchaîné, nous nous sommes rendu par la magie de la fibre optique jusqu'à Reims, sur notre chemin se trouvait Gargouillix, mascotte de sa section eREIMSmus. Et la voici Mascotte in the spolight de ce mois ! Si vous ne la connaissez pas encore, je vous invite à la découvrir!

D'où viens tu ?

Je viens du film Disney, le Bossu de Notre Dame inspiré du livre de Victor Hugo qu'il a écrit à Reims, et oui ...

Comment es-tu arrivé à eREIMSmus ?

Un peu par hasard, l'ancienne mascotte a subitement disparu, probablement suite à un enlèvement, l'équipe d'eREIMSmus a donc cherché une nouvelle mascotte ... Moi je cherchais un travail, j'ai envoyé ma candidature et j'ai été sélectionné.

Comment trouves-tu l'équipe ?

C'est une équipe sympa, même s'ils sont tous totalement fous... Heureusement que j'habite chez des Erasmus et que je n'ai pas à les supporter en continu dans le local (il y a toujours quelqu'un là-bas, parfois jusqu'à 5h du matin, c'est pas simple de se reposer !).

Ta meilleure soirée ESN ?

C'est probablement la NEM, Nuit des Étudiants du Monde, parce que ça regroupe plein d'étudiants de partout, et que c'est un bon mélange entre culture, fête, apéro... Le tout avec le soutien de la ville et d'établissements culturels. Sinon, j'adore aussi la journée internationale de l'étudiant organisée en fin d'année, c'est une sorte de regional diner géant sur la fac avec en plus des jeux des différents pays.

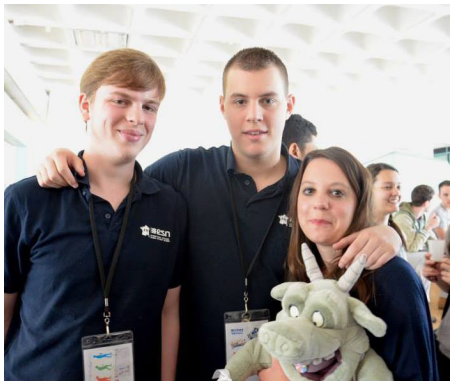

Ta mascotte préférée ?

J'aime bien un peu toutes les mascottes, mais entre nous, j'aime bien Mirabellix ... Elle est jolie et en plus elle fait souvent pleins de choses ... Après, je ne suis venu qu'à une NP pour le moment, donc j'attends de faire plus connaissance avec les autres ...

Le lieu que tu chéris à Reims ?

Le Kilberry, parce que c'est là où l'asso fait presque toutes ses soirées, et que l'équipe là-bas est super sympa, c'est aussi là où j'ai découvert le GoldStrike qu'eREIMSmus rapporte à chaque NP depuis. Sinon, la place d'Erlon et le parc de la patte d'oie :)

SocialErasmus

Étudier à l'étranger et devenir citoyen du monde

Le projet SocialErasmus est un projet du réseau Erasmus Student Network, réseau d'accueil des étudiants internationaux et de promotion de la mobilité internationale depuis 25 ans.

Ce projet prend de l'ampleur de jour en jour, depuis sa création, en Pologne, en 2008. Son objet est d'intégrer les étudiants internationaux dans des activités dites « sociales » de leur pays d'accueil, et ce sur la base du volontariat. L'idée du SocialErasmus est simple, mais efficace : elle offre l'opportunité aux étudiants internationaux de participer activement à la vie de la communauté locale, tout en diffusant les valeurs de la mobilité.

Grâce à cet engagement, les étudiants d'ici ou d'ailleurs évoluent dans un véritable cadre international et interculturel, cassent les stéréotypes, enrichissent leurs expériences et s'ouvrent à une mentalité de citoyenneté mondiale.

Les coordinateurs du projet SocialErasmus organisent des rencontres entre les étudiants internationaux et les communautés locales (familles, retraités, enfants…) qui s'influencent mutuellement de manière positive à travers l'échange d'idées, de traditions, de langages et de diversités culturelles.

Outre la valeur ajoutée que ces expériences ajoutent au séjour à l'étranger de l'étudiant, elles s'inscrivent dans une véritable logique d'intégration citoyenne.

Reach higher ! Go further ! Go social !

SocialErasmus s'articule autour de trois piliers : la solidarité, l'éducation et l'environnement.

Le projet permet non seulement de sensibiliser les étudiants à la société qui les accueille, mais également de donner une dimension totalement différente aux programmes d'échange que nous connaissons.

Rendre visite à des enfants hospitalisés, échanger sur l'actualité avec des personnes âgées, donner de son sang ou encore présenter son pays dans des salles de classe… De nombreuses initiatives sont développées au niveau local par les associations membres du réseau (28 associations en France et plus de 450 à l'international). Ces activités permettent des échanges pour les associations avec d'autres acteurs (établissements scolaires, associations de protection de l'environnement, établissements médicaux…) et contribuent à la diversité des projets locaux.

ESN Strasbourg (http://strasbourg.ixesn.fr/) par exemple a permis à quelques étudiants internationaux de séjourner chez un vigneron alsacien. Les étudiants ont découvert les techniques viticoles de la région et ont participé à certains travaux.

ESN Valenciennes (http://valenciennes.ixesn.fr/) a fait le choix d'un événement plus solidaire. Pour Noël, l'association a organisé une vente de spécialités internationales. Les plats, préparés par des étudiants internationaux, ont été vendus dans les locaux de la faculté. Les bénéfices de cette vente ont été reversés au Téléthon.

Bien que ces projets SocialErasmus se déroulent tout au long de l'année, les SocialErasmus Weeks sont un temps fort du calendrier. Deux fois par an, une semaine est dédiée au projet au niveau international. C'est l'occasion de mettre en valeur les actions réalisées mais aussi de développer des coopérations internationales autour du projet. La prochaine se déroulera du 10 au 16 novembre 2014.

Pour en savoir plus :

Contact : Sarah Holveck, coordinatrice nationale France
E-mail : socialerasmus@ixesn.fr
Site internet : http://socialerasmus.esn.org/

Le SECM Besançon 2014

Le SocialErasmus Coordinators Meeting (SECM) est un congrès réunissant les coordinateurs nationaux du programme SocialErasmus ainsi que des coordinateurs locaux. Il s'est déroulé cette année à Besançon, du 24 au 28 septembre 2014. Les coordinateurs de projets venus de 19 pays du réseau se sont retrouvés pour des conférences, des sessions de formation et des ateliers d'échanges de bonnes pratiques. La France était représentée par Besançon, Strasbourg, Nancy, Dijon ainsi que Sarah, la coordinatrice nationale France et Yoan, VP Communication France.

L'événement s'est déroulé Lycée Condé, un lycée professionnel des Métiers des services à la personne et de l'hôtellerie-Restauration ESN Besançon et le lycée Condé ont déjà collaboré sur différents projets par le passé, notamment pour sensibiliser les lycées à l'international. L'ensemble de l'événement s'est déroulé dans l'enceinte du lycée : hébergement, repas, sessions plénières et ateliers.

Ce partenariat permet de donner une grande spécificité au SECM Besançon axé sur le projet Erasmus in Schools, une initiative ayant pour but de promouvoir la mobilité internationale dans les salles de classe à travers une rencontre entre étudiant international et élève. Jeudi matin, les coordinateurs nationaux ont participé à des interventions en classes, permettant à la fois aux coordinateurs de voir comment mettre en place ce type d'action et de vivre l'expérience qu'ils font vivre aux étudiants internationaux dans leurs pays, mais aussi de sensibiliser les élèves du lycée et de les aider à préparer leurs futurs stages à l'étranger, fréquents pour ce parcours.

L'autre temps fort de l'événement a été la conférence sur l'implication des étudiants internationaux dans la société locale, animée par Julien Péa, directeur de la maison de l'Europe en Franche-Comté et ambassadeur Erasmus + pour la France. Cette conférence s'est tenue dans les locaux du Centre de Linguistique Appliquée de Besançon, haut lieu de la vie internationale de la ville, avec des invités tels que Campus France, ESN International, des représentants de l'Education Nationale et de l'Université

Partenariat

Tous les ans, les étudiants internationaux de votre section ont la larme à l'œil car ils doivent se séparer de pleins de souvenirs lors de leur départ faute de place dans leur bagage ?

Vous avez envie d'épater toutes les sections avec votre table lors des french dinners mais avez toujours souffert du manque de place?
ESN France a pensé à vous et à vos étudiants internationaux grâce à son partenariat avec **Packlink.fr**.

Packlink.fr est un comparateur de prix pour envoyer vos colis plus facilement et à des prix très compétitifs au national comme à l'international.

En quelques clics, comparez les services et les prix des entreprises de transport les plus fiables et réalisez votre envoi de manière simple, rapide et sécurisée en l'envoyant à une adresse précise (les parents d'un étudiant international par exemple) ou bien, vous pouvez choisir un retrait en point relais.
Grâce au partenariat d'ESN avec **Packlink.fr**, envoyez vos colis et **bénéficiez de 5% de réduction avec le code promotionnel : ESN2014**. Payez donc moins cher qu'en prenant des bagages supplémentaires en avion, et en plus, voyagez léger.

Avec **Packlink.fr**, c'est le moment pour vous de dire adieu aux excédents de poids à l'aéroport et aux bagages encombrants en train !!!

Pour avoir plus de détails sur le partenariat avec Packlink, contactez Jonathan, trésorier d'ESN France : tresorier@ixesn.fr

Horoscope

verseau

Un besoin de vacances se fait ressentir. Vous devriez envisager Valenciennes, il y a une vache sympa qui a besoin de compagnie là-bas.

poissons

Hmm, il y anguille sous roche ce mois-ci. Il va falloir vous remettre les idées au clair afin d'éviter de boire la tasse.

bélier

Pensez Mov'in Europe, c'est le moment.

taureau

Essayez de trouver des moyens originaux pour mettre votre section en avant. J'ai entendu dire que certaines personnes étaient même passées à la télévision...

gémeaux

Fuyez la mirabelle pendant la NP de Paris. Conseil d'ami.

cancer

Et si vous partiez ? SWEP'arti !

lion

Et si votre section organisait un évènement d'importance ? Vous aurez votre rôle à jouer.

vierge

Rencontres et échanges sont au programme de la prochaine NP. Ne ratez pas cette occasion.

balance

Vous avez envie d'avoir tous les projecteurs braqués sur vous, un petit moment de gloire serait le bienvenu... Postuler pour devenir la première Section in the Spolight est une idée à creuser !

scorpion

Attention, vous avez tendance à être un peu parano ce mois-ci. D'ailleurs, faites attention, il y a quelqu'un derrière vous. Trop tard.

sagittaire

Ouvrez-vous un peu plus aux étudiants internationaux, ils vous le rendront.

capricorne

Un peu plus d'implication au niveau national ne vous ferait pas de mal. Pensez-y.

jeux

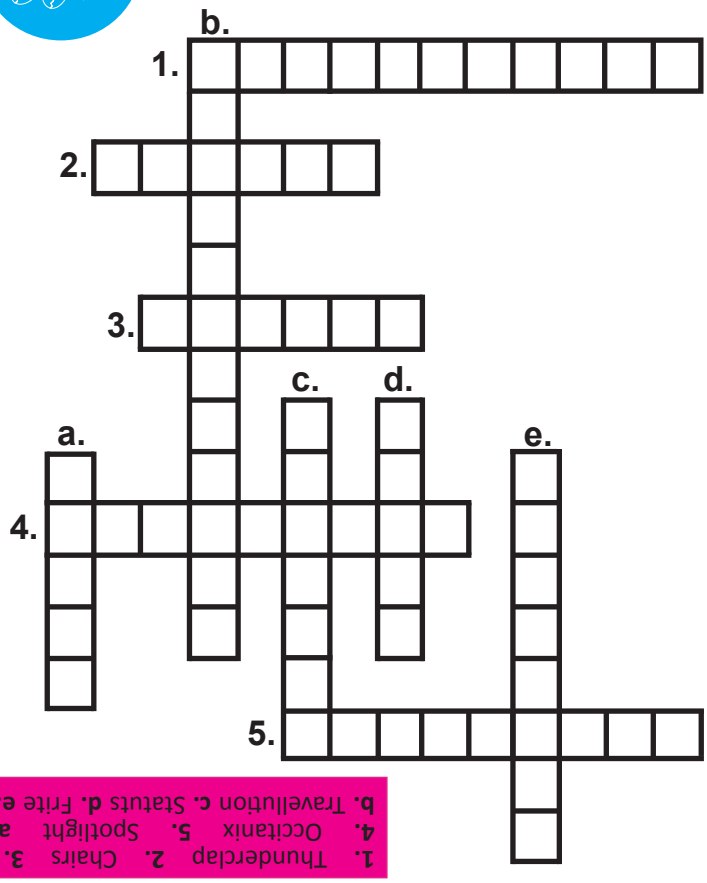

1. Action qui sera mise en place pour les 25 ans de ESN, afin de créer un maximum d'impact sur les réseaux sociaux
2. Ils sont responsables de la gestion de l'agenda et des workshops lors des National Platforms
3. Terme pour désigner un ancien ESNer
4. Taureau toulousain qui aime bien la corrida
5. Signification du deuxième S de SitS

a. Ville hôte du dernier Council of National Representatives
b. Site de gestion de voyages qui pourrait bien vous aider à Paris
c. Textes indispensables à chaque association
d. Ch'Timix en est une.
e. Comparateur d'envoi de colis partenaire de ESN

1. Thunderclap **2.** Chairs **3.** Alumni **4.** Occitanix **5.** Spotlight **a.** Porto **b.** Travellution **c.** Statuts **d.** Frite **e.** Packlink

FR

esn
INTERNATIONAL EXCHANGE
ERASMUS STUDENT NETWORK